



SEE MORE. DO MORE.

名片设计软件

# CardStudio™

设置与安装指南

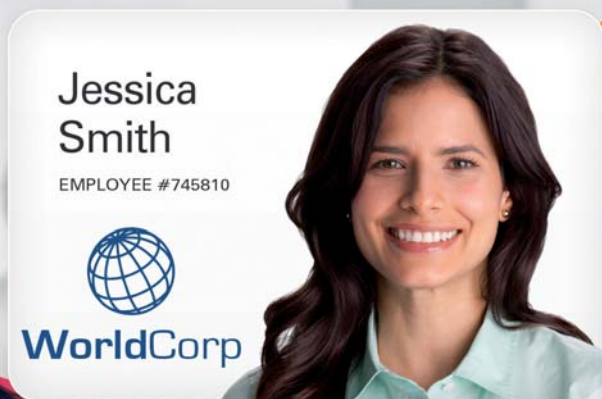



## 简介

*CardStudio* 是一款功能全面的名片设计和印刷软件应用程序，其名片排版和设计功能齐备。

*CardStudio* 有三种版本可供选择：经典版、标准版和专业版。三种版本均融合了 ID 卡设计和生产的必备功能。

**经典版：**名片设计与印刷的基本应用。包括便捷易用的名片设计，使您快速准备妥当并开始使用。

**经典版：**增添了使用 CSV 或 Microsoft Excel 数据库连接的印刷和工作流选项功能（*CardStudio* 快速设计名片中包含此功能）。

**专业版：**通过 ODBC 驱动程序可以使用完整的内部数据库并可进行外部管理；还可以进行接触式、非接触式、UHF 和生物识别编码。同时包括高级印刷及安全特性和功能。

*CardStudio* 网络许可证版本：

**网络标准版：**网络标准版如上所述。

**网络专业版：**网络专业版如上所述。

网络标准版和专业版可向 1、5、10 和 20 位用户发放许可，允许多位 *CardStudio* 用户在企业网络上同时使用。必须安装一台 *CardStudio* 网络许可服务器，根据企业网络使用情况，许可 *CardStudio* 客户端安装的数量可以不受限制。

*CardStudio* 模板设计器版本：

**模板设计器版本**用于创建名片模板设计文件并另存为原生 XML 文件。此版本经过专门设计，作为 Zebra Virtual PrintWare 和 PrintManager™ 应用程序整体模板印刷解决方案的一部分使用。

## 概述

*CardStudio* 软件极大地减少了制作专业设计并带有高质量图片的名片所需耗费的时间。

易于使用的模板设计包括一系列标准快速设计名片，以及各式各样的背景、徽标和设计元素，帮助用户快速制作自定义名片。

只需轻松地对预先设计的名片的文本、数据和图表进行编辑或创建独特的名片设计。

要安装、激活和注册 *CardStudio*，请按照下一页开始的步骤进行。

**重要提示：** 请将您的许可密钥、注册用户名和密码保存到安全位置。您可能需要在寻求 Zebra 技术支持或故障排除时参考您的许可密钥。

您的 *CardStudio* 单用户许可密钥已在安装时锁定至您的个人计算机。请注意，如果要将许可密钥移到另一台个人计算机，在移动密钥并在另一台个人计算机上重新使用前，必须首先在激活的计算机上停用许可密钥。如果未能在移动前停用您的许可密钥，会导致该许可密钥无法使用。

推荐的计算机配置为 Microsoft® Windows® XP、Windows Vista® 或 Windows® 7 操作系统，内存为 1 GB。

对于网络许可证版本，必须先将许可密钥服务器安装到您的企业网络。然后才能在企业网络的多台个人计算机上安装 *CardStudio* 客户端。*CardStudio* 许可密钥服务器安装后，各 *CardStudio* 客户端必须能够与该服务器进行通讯。

## 安装

步骤 1. **重要提示：**安装 *CardStudio* 前，请确保您的计算机上已为 Zebra 名片打印机安装了最新的 Zebra Windows 驱动程序。

步骤 2. 打开计算机的 CD 光驱，插入 *CardStudio* 安装 CD，合上 CD 光驱。CD 会自动开始。

如果 CD 没有自动开始，请进入 *Start*（开始）> *Run*（运行）；然后输入 D:\SETUP.EXE（D: 是您的 CD 光驱的盘符）。

步骤 3. **InstallShield Wizard Welcome**（InstallShield 向导欢迎）窗口将打开。



步骤 4. 单击 **Next**（下一步）按钮，按照屏幕说明操作。

步骤 5. 显示 **InstallShield Wizard Complete**（InstallShield 向导完成）窗口时，选择 *Yes, I want to restart my computer now*（是，我想要立即重新启动计算机）单选按钮。



步骤 6. 然后单击 **Finish**（完成）按钮退出向导并重启计算机。

步骤 7. *CardStudio* 安装完成。

## 产品激活和注册（在线）

要激活 *CardStudio*，安装软件的计算机必须保持互联网连接。

步骤 1. 安装 *CardStudio* 软件后，您会在桌面上找到 *Zebra CardStudio* 快捷图标。

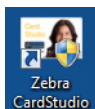

步骤 2. 双击图标打开 *CardStudio*。

步骤 3. 安装后首次打开 *CardStudio* 时，会弹出 *CardStudio - Software License*（*CardStudio* - 软件许可）窗口。



步骤 4. 选择 *Activate CardStudio*（激活 *CardStudio*）单选按钮，然后单击 **OK**（确定）按钮。

步骤 5. 接着，会弹出 **CardStudio License - Activate**（许可 - 激活）窗口。

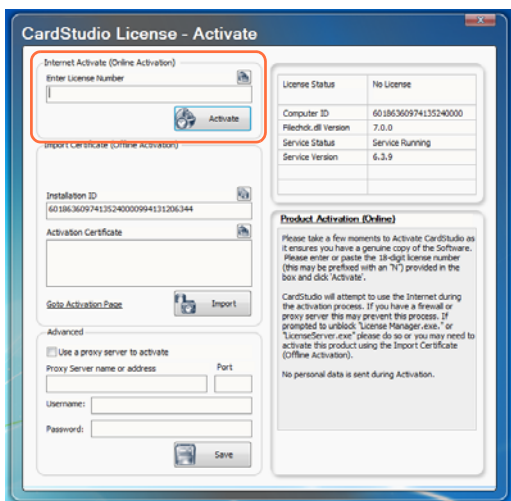

步骤 6. 在 *Internet Activate*（互联网激活）部分（如上图框出处所示）的序列号字段输入 18 位序列号，如 123456-123456-123456。

将您的序列号保存至 **安全位置**，以防需要停用和重新激活 *CardStudio*。

步骤 7. 单击 **Activate**（激活）按钮。

步骤 8. 出现第一个 **Registration**（注册）弹出窗口时，单击 **Yes**（是）注册或登录。

步骤 9. 出现第二个 **Registration**（注册）弹出窗口时，单击 **No**（否）新建账号。



步骤 10. 弹出 **Register Product**（注册产品）窗口时，填写下列信息。标注箭头的字段为必填项。然后，单击 **OK**（确定）按钮。

Register Product

Please fill out the following information. Fields in bold are required.

**Display Language** en - English UK

**Username**

**PASSWORD**

**Confirm Password**

**First Name**

**Last Name**

**E-mail address**

Company Name

Address

Address 2

Address 3

City/Town

State/Province

Zip/Postal Code

**Country** Abkhazie

Phone 1

Fax 1

Position in Company

Yes add me to the email database

**E-mail Format** both

Industry

Where did you purchase CardStudio?

Name of Reseller (if purchased from a reseller)

OK

步骤 11. 显示 **Success**（成功）弹出窗口时，单击 **OK**（确定）按钮。

步骤 12. 显示 **Information**（信息）弹出窗口时，单击 **OK**（确定）按钮。

步骤 13. 显示 **Confirm**（确认）弹出窗口时，单击 **Yes**（是）按钮重启 *CardStudio*。

步骤 14. 安装完成。您的 *CardStudio* 软件已准备就绪。

## 技术支持

- 对于有关 Zebra 设备和 *CardStudio* 软件的问题，请先联系分销商。
- 或者，也可通过下列方式联系 Zebra Technologies 技术支持：

技术支持电话： +1 877 275 9327  
+1 847 913 2578

Zebra Technologies  
30601 Agoura Road  
Agoura Hills, CA 91301

您还可以访问我们的网站：

[www.zebra.com/quikcard](http://www.zebra.com/quikcard)

[www.zebra.com/cardstudio](http://www.zebra.com/cardstudio)

## 如需将您的 **CardStudio** 标准版升级为 **CardStudio** 专业版：

请联系分销商、Zebra Technologies 技术支持或访问 [www.zebra.com/cardstudio](http://www.zebra.com/cardstudio)。



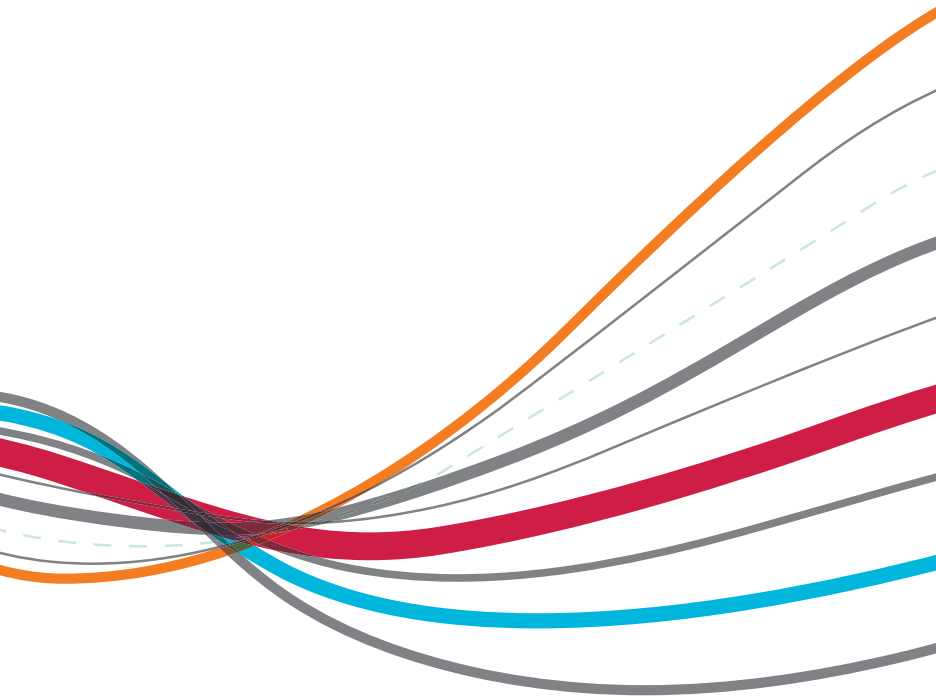

**SEE MORE.  
DO MORE.**

[www.zebra.com](http://www.zebra.com)

---

**Corporate Headquarters**

+1 800 423 0442  
[inquiry4@zebra.com](mailto:inquiry4@zebra.com)

**Asia-Pacific Headquarters**

+65 6858 0722  
[apacchannelmarketing@zebra.com](mailto:apacchannelmarketing@zebra.com)

**EMEA Headquarters**

+44 (0)1628 556000  
[mseurope@zebra.com](mailto:mseurope@zebra.com)

**Latin America Headquarters**

+1 847 955 2283  
[inquiry4@zebra.com](mailto:inquiry4@zebra.com)

---

**Other Locations / USA:** California, Georgia, Illinois, Rhode Island, Texas, Wisconsin **Europe:** France, Germany, Italy, the Netherlands, Poland, Spain, Sweden, Turkey, United Kingdom **Asia Pacific:** Australia, China, Hong Kong, India, Japan, Malaysia, South Korea, Singapore, Thailand **Latin America:** Brazil, Florida (LA Headquarters in USA), Mexico **Africa/Middle East:** Dubai, South Africa