

# CardStudio™ 技术说明

---

## 软件许可管理器使用说明

### 简介

想要使用 *CardStudio*，用户必须通过互联网连接至许可管理器对提供的激活密钥进行一次性的验证。根据系统配置的情况，三个激活选项（和一个停用选项）可供选用，如下所示。

1 直接访问互联网激活许可密钥 .....	2
2 无需直接访问互联网激活许可密钥 .....	4
3 通过可直接访问互联网的代理服务器激活许可密钥 .....	7
4 停用许可密钥 .....	8

# 1 直接访问互联网激活许可密钥

## 产品激活

- 步骤 1. 安装 *CardStudio* 软件后，您会在桌面上找到 *Zebra CardStudio* 图标。双击图标打开 *CardStudio*。
- 步骤 2. 安装后首次打开 *CardStudio* 时，会弹出 **CardStudio - Software License**（CardStudio - 软件许可）窗口。



- 步骤 3. 选择 *Activate CardStudio*（激活 CardStudio）单选按钮，然后单击 **OK**（确定）按钮。
- 步骤 4. 会弹出 **CardStudio License - Activate**（许可 - 激活）窗口。

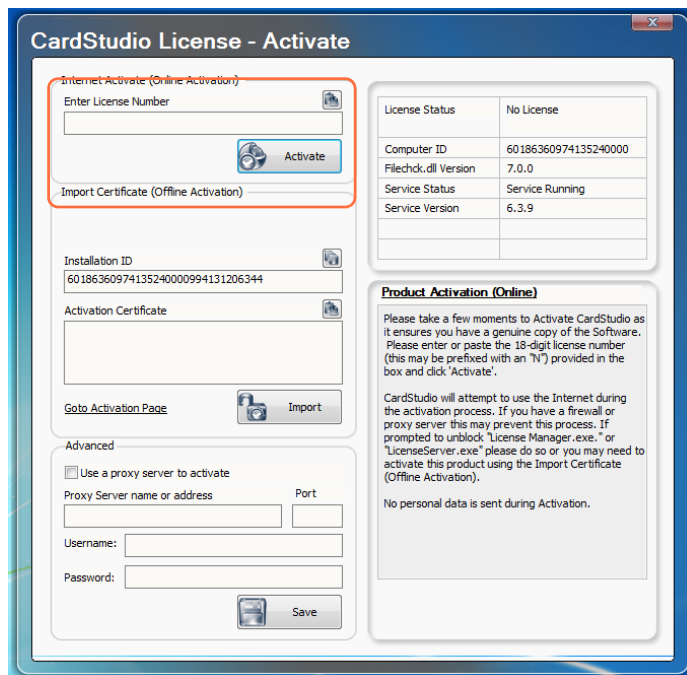

- 步骤 5. 在 *License Number*（序列号）文本框中输入 18 位激活码，然后单击 **Activate**（激活）按钮（如上图框出处所示）。

## 产品注册

- 步骤 1. 激活（上一步）完成后，您会看到第一个 **Registration**（注册）弹出窗口。
- 步骤 2. 出现第一个 **Registration**（注册）弹出窗口时，单击 **Yes**（是）注册或登录。
- 步骤 3. 出现第二个 **Registration**（注册）弹出窗口时，单击 **No**（否）新建账号。
- 步骤 4. 弹出 **Register Product**（注册产品）窗口时，填写下列信息。标注箭头的字段为必填项。然后，单击 **OK**（确定）按钮。

**Register Product**

Please fill out the following information. Fields in bold are required.

**Display Language** en - English UK

**Username**

**PASSWORD**

**Confirm Password**

**First Name**

**Last Name**

**E-mail address**

Company Name

Address

Address 2

Address 3

City/Town

State/Province

Zip/Postal Code

**Country** Abkhazia

Phone 1

Fax 1

Position in Company

Yes add me to the email database

E-mail Format both

Industry

Where did you purchase CardStudio?

Name of Reseller (if purchased from a reseller)

OK

- 步骤 5. 显示 **Success**（成功）弹出窗口时，单击 **OK**（确定）按钮。
- 步骤 6. 显示 **Information**（信息）弹出窗口时，单击 **OK**（确定）按钮。
- 步骤 7. 显示 **Confirm**（确认）弹出窗口时，单击 **Yes**（是）按钮重启 *CardStudio*。
- 步骤 8. 安装完成。您的 *CardStudio* 软件已准备就绪。

## 2 无需直接访问互联网激活许可密钥



**注意** • 此选项需要使用移动存储设备，如闪存。

### 对于已安装 *CardStudio* 的计算机：

步骤 1. 安装 *CardStudio* 软件后，进入 Windows 的 Start（开始）> All Programs（所有程序）> Zebra Technologies > CardStudio；再选择 License Manager（许可管理器）。

步骤 2. 会弹出 **CardStudio License - Activate**（许可 - 激活）窗口。

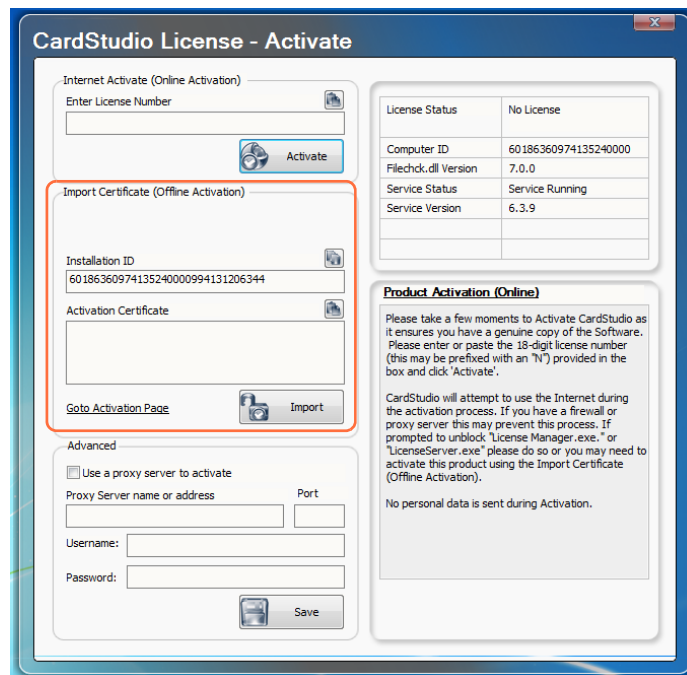

步骤 3. 查看许可管理器的 **Import Certificate**（导入证书）部分（如上图框出处所示）。

步骤 4. 将 Installation ID（安装识别码）复制到移动存储设备，如闪存。

## 对于可直接访问互联网的计算机：

步骤 1. 访问下列 URL：

<https://www.softwareactivationcenter.com/default.aspx?c=3356>

步骤 2. 查看 **Software Activation Center**（软件激活中心）网页。



步骤 3. 输入（粘贴） *Installation ID*（安装识别码）和 18 位 *License Number*（序列号）。

步骤 4. 选择有关 **terms and conditions**（条款和条件）的复选框，再单击 **Generate Unlock Code/Certificate**（生成激活码 / 证书）按钮。

步骤 5. 查看激活码 / 证书（如下图框出处所示）。



步骤 6. 将激活码 / 证书复制到移动存储设备。

步骤 7. 关闭 **Software Activation Center**（软件激活中心）网页。

## 回到已安装 *CardStudio* 的计算机：

步骤 1. 如果未显示，进入 **CardStudio License - Activate**（许可 - 激活）窗口。

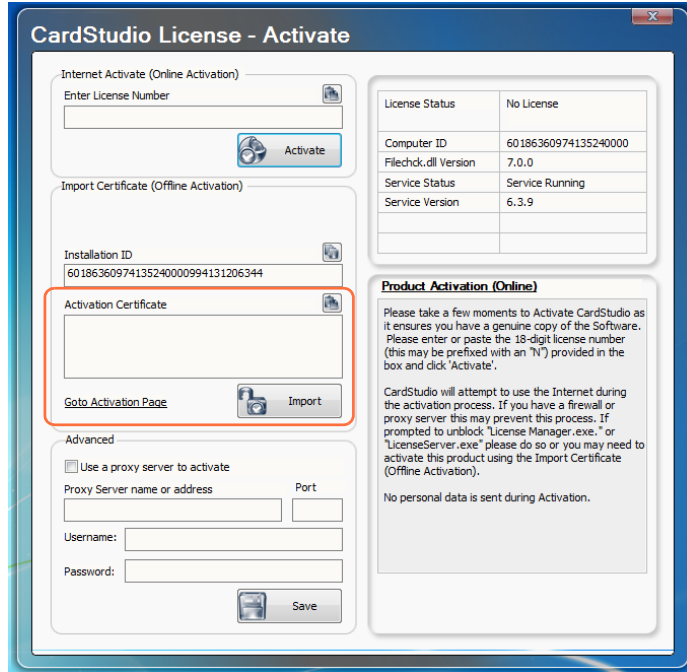

步骤 2. 将激活码输入（粘贴）到 *Activation Certificate*（激活证书）文本框（如上图框出处所示），再单击 **Import**（导入）按钮。

步骤 3. 查看 *Information*（信息）弹出窗口（产品激活成功！），再单击 **OK**（确认）按钮。

步骤 4. 安装完成。您的 *CardStudio* 软件已准备就绪。

### 3 通过可直接访问互联网的代理服务器激活许可密钥



**注意** • 此情况下，您可能需要联系系统管理员获取帮助。

如果由于您的网络环境的特定设置导致许可管理器无法与许可密钥服务器进行通讯，则必须使用此方法。

步骤 1. 安装 *CardStudio* 软件后，进入 Windows 的 Start（开始）> All Programs（所有程序）> Zebra Technologies > CardStudio；再选择 License Manager（许可管理器）。

步骤 2. 会弹出 **CardStudio License - Activate**（许可 - 激活）窗口。

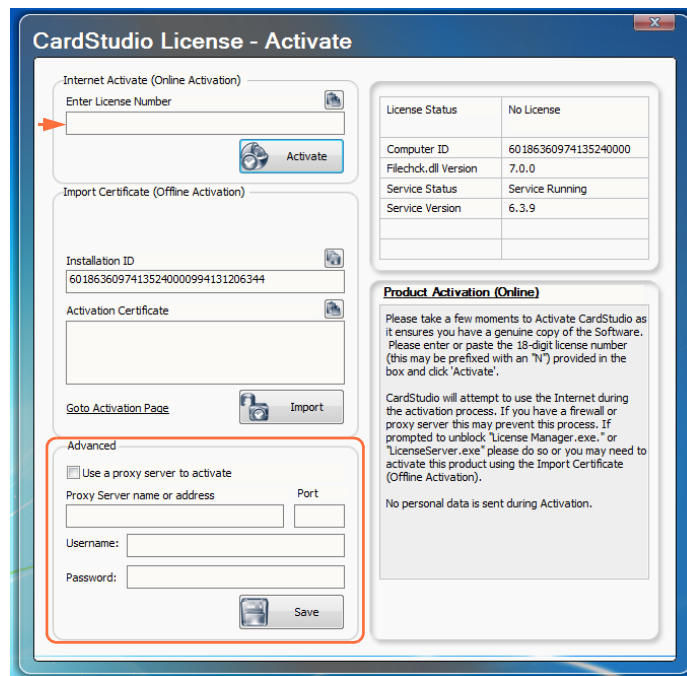

步骤 3. 查看许可管理器的 **Advanced**（高级）部分（如上图框出处所示）。

步骤 4. 选择 *Use a proxy server to activate*（使用代理服务器激活）复选框。

步骤 5. 将代理服务器名称或地址、端口、用户名称和密码输入到相应的文本框处；单击 **Save**（保存）按钮。

步骤 6. 在 *License Number*（序列号）文本框（上方箭头标示处）中输入 18 位激活码，然后单击 **Activate**（激活）按钮。

步骤 7. 查看 *Information*（信息）弹出窗口（产品激活成功！），再单击 **OK**（确认）按钮。

步骤 8. 安装完成。您的 *CardStudio* 软件已准备就绪。

## 4 停用许可密钥



**重要提示** • 此部分介绍如何通过直接访问互联网停用许可密钥。如果使用其他的系统配置，请联系 Zebra 技术支持。

停用后，可使许可返回到服务器进行存储和再用。

步骤 1. 进入 Windows 的 Start（开始）> All Programs（所有程序 > Zebra Technologies > CardStudio；再选择 License Manager（许可管理器）。

步骤 2. 查看许可管理器的 **Product Deactivation**（产品停用）窗口。

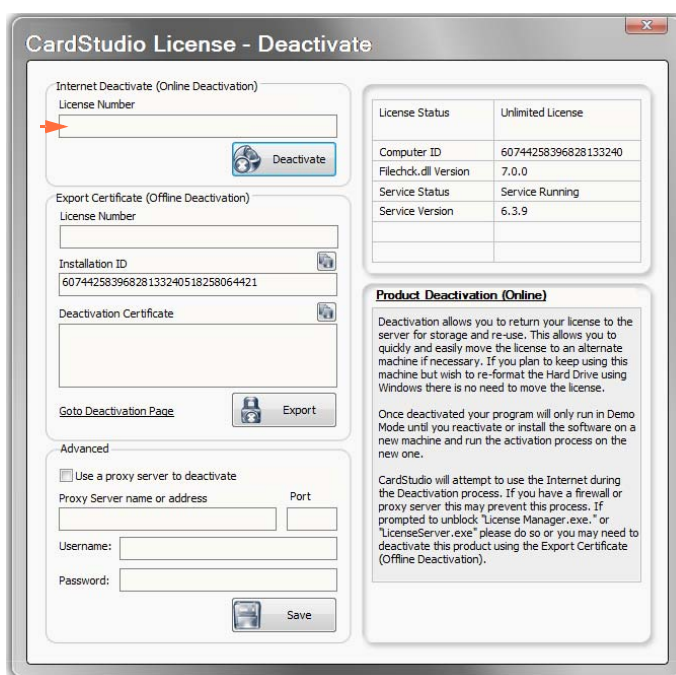

步骤 3. 在 *License Number*（序列号）文本框（上方箭头标示处）中输入 18 位激活码，然后单击 **Deactivate**（停用）按钮。

步骤 4. 查看 *Information*（信息）弹出窗口（许可已成功返回！），再单击 **OK**（确认）按钮。

步骤 5. 停用完成。