

MC319Z

Guía rápida de inicio

www.zebra.com/mc3000
Consulte la guía del usuario para obtener más información

CARACTERÍSTICAS

PARA FIJAR EN LA ZONA DE TRABAJO

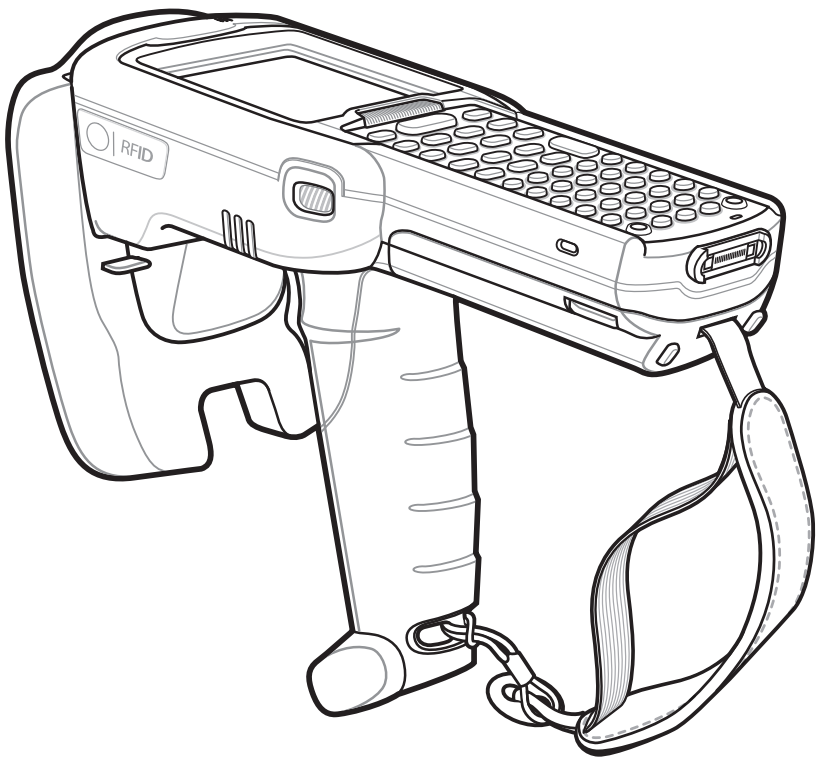

Cables de comunicación y carga



MC319Z

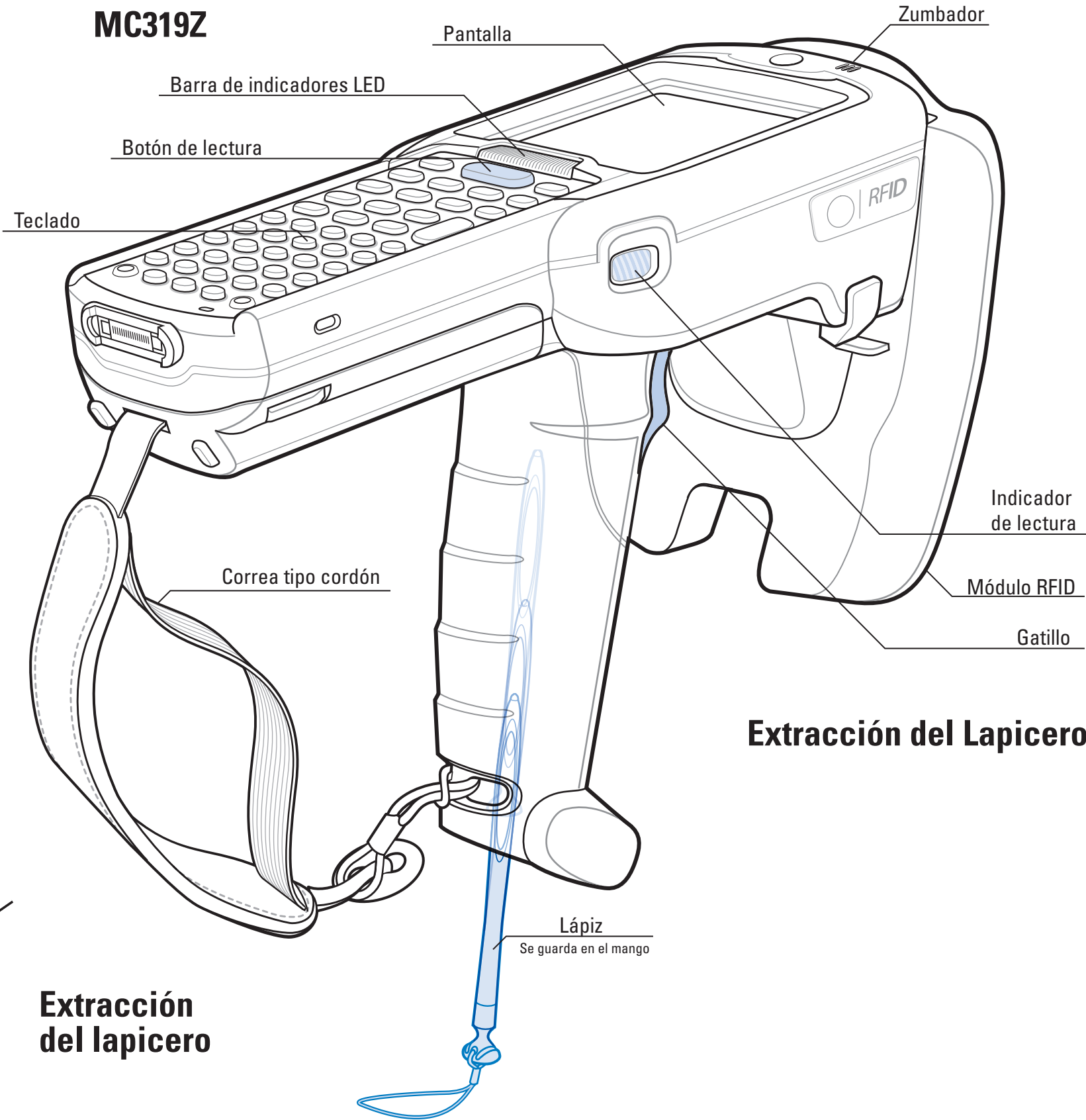

Extracción del Lapicero

Extracción del lapicero

EXTRACCIÓN DE LA BATERÍA

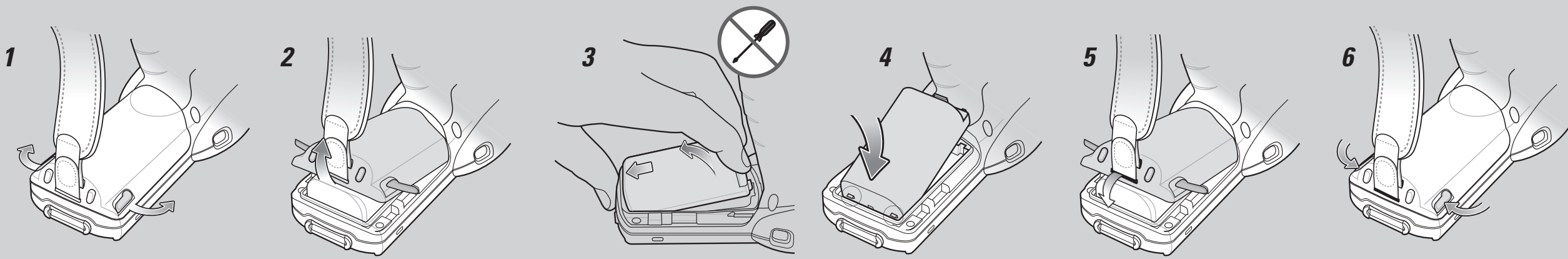

INSTRUCCIONES DE CARGA

⦿ = Ubicación del indicador | Parpadeo lento = Carga normal | Ámbar fijo = Carga completa | Parpadeo rápido = Error en la carga

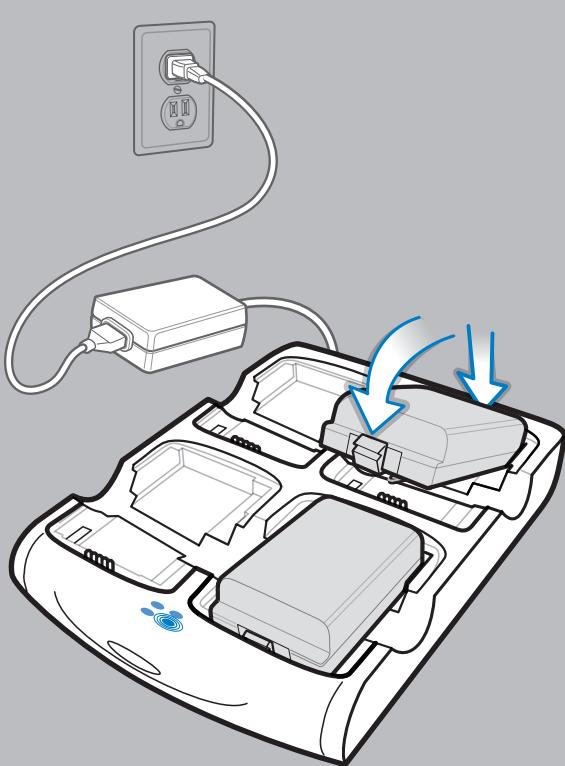

Cargador de batería de repuesto de cuatro ranuras



Cuna serie de una ranura

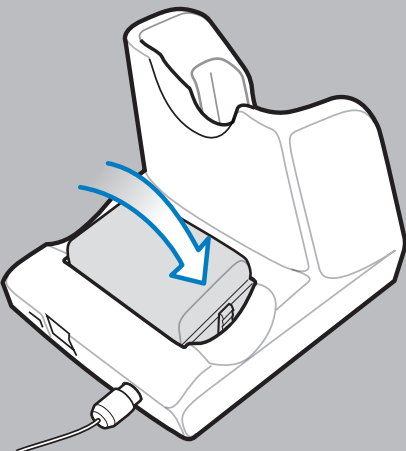

DECODIFICACIÓN ÓPTIMA DE ETIQUETAS RFID

POSICIONES ÓPTIMAS DE LECTURA

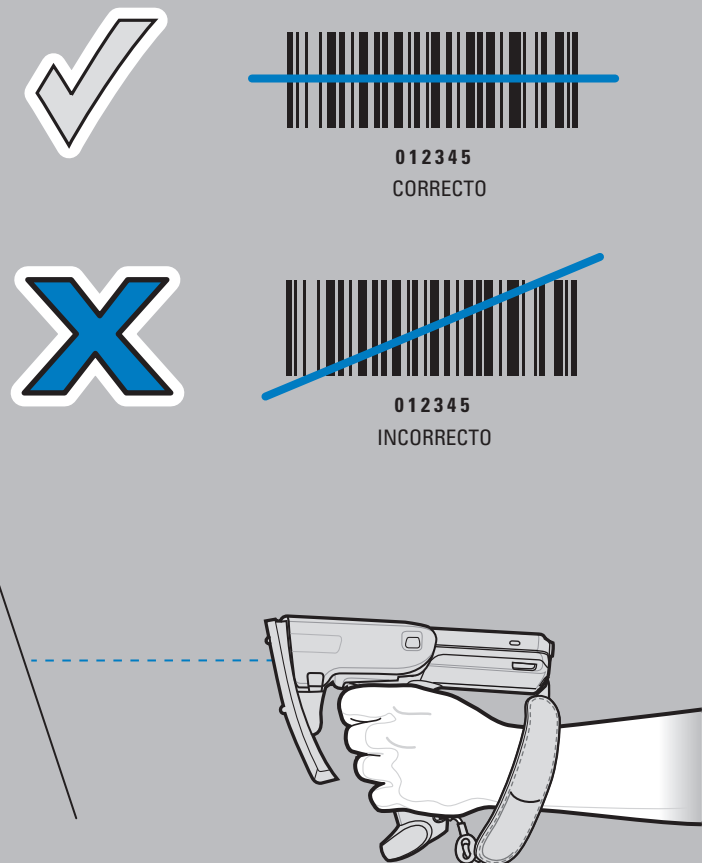
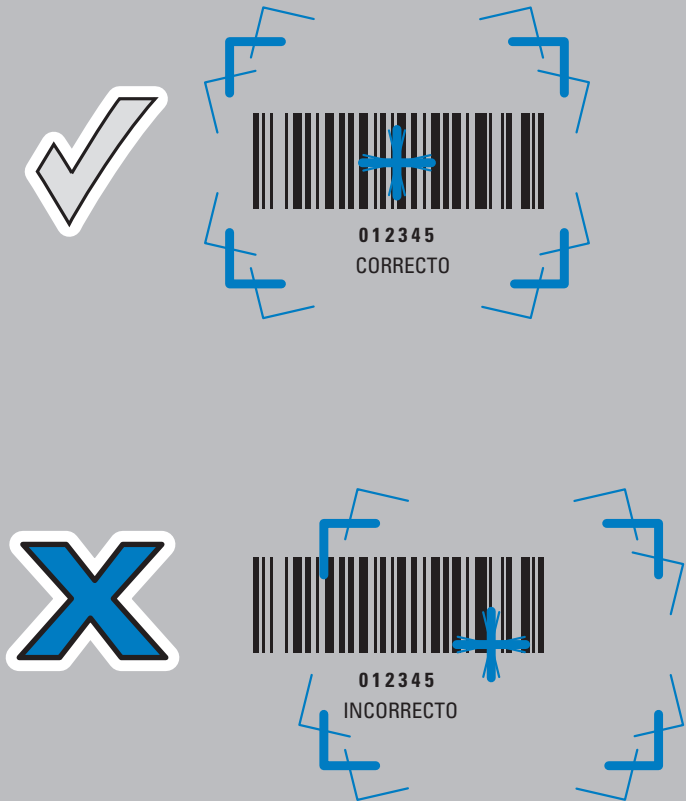
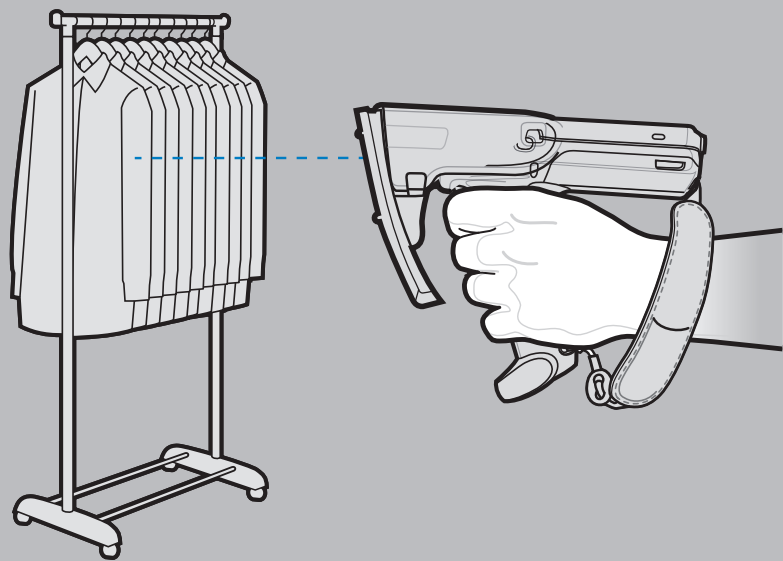

ALTERNE LAS MANOS IZQUIERDA Y DERECHA
SE RECOMIENDA HACER PAUSAS Y ROTAR TAREAS PARA DESCANSAR

POSTURA ERGUIDA ÓPTIMA

EVITE POSICIONES FORZADAS DE LA MUÑECA

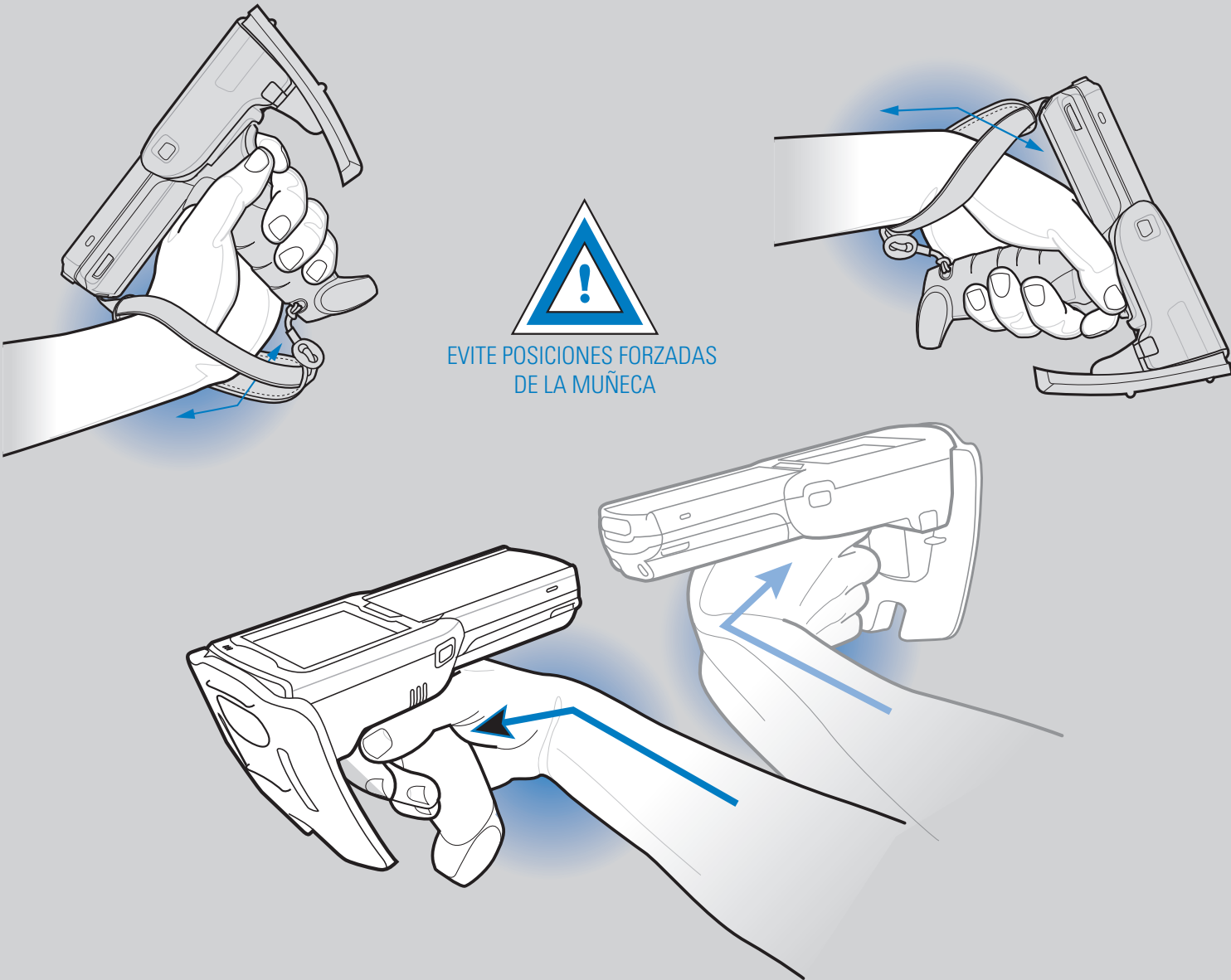

POSTURA ÓPTIMA

Postura corporal óptima para lectura a poca distancia

Alterne las rodillas izquierda y derecha



Alterne la mano izquierda y derecha

Postura corporal óptima para lectura en áreas altas



Use una escalera

Se recomienda hacer pausas para descansar y la rotación de tareas

Contacto local: _____

MC319Z

Guía de recomendaciones de uso

PARA FIJAR EN LA ZONA DE TRABAJO