



ซ่อมพอร์ตสั่งซื้อ
คู่มือผู้ใช้
การแสดงไหลดจำนวนมาก

รายละเอียดการส่งสินค้า

เพิ่มผลิตภัณฑ์

ตรวจสอบรถเข็น

รายละเอียดการชำระเงิน

การยืนยันใบสั่งซื้อสินค้า

ผลิตภัณฑ์ทั้งหมดได้ในรถเข็น : 0

เพิ่มผลิตภัณฑ์

เลขกำกับ
ฉันจะค้นหาหมายเลขอุปกรณ์
อย่างไร ฉันไม่มีหมายเลขอุปกรณ์ เลขที่อ้างอิงของลูกค้า ประเภทปัญหา ▼รายละเอียดปัญหา ▼คำอธิบายปัญหา

1

ตั้งค่าใหม่

เพิ่ม

โหลดแบบจำนวนมาก

รายละเอียดผลิตภัณฑ์ ▼

เอกสารแนบ ▼

ชุดอุปกรณ์และการปรับแต่งค่า(CONFIGURATIONS) ▼

คลิกที่ โหลดจำนวนมาก ใน เพิ่มสินค้า หน้า

รายละเอียดการส่งสินค้า

เพิ่มผลิตภัณฑ์

โหลดแบบจำนวนมาก

ตรวจสอบรถเข็น

รายละเอียดการชำระเงิน

การยืนยันใบสั่งซื้อสินค้า

โหลดแบบจำนวนมาก

ไม่มีข้อมูลบันทึก

1. ดาวน์โหลดเทมเพลต

2. อัปโหลดไฟล์ CSV

3. โหลดข้อมูลลงในใบสั่ง

เพิ่มบรรทัด

ลบบรรทัด

บันทึก

2

ธงโหลดสถานะ

เลขกำกับ

สินค้าไม่มีหมายเลขอุป

ชื่อผลิตภัณฑ์

ประเภทปัญหา

รายละเอียดปัญหา

คำอธิบายปัญหา

เลขที่อ้างอิงของลูกค้า

ข้อผิดพลาดหมายเหตุ

ดาวน์โหลดและเปิดเทมเพลตการโหลดจำนวนมาก

File Home Insert Page Layout Formulas Data Review View Help Translate

Paste Copy Format Painter Clipboard

Calibri 11 A A Font

B I U Font

Alignment

Wrap Text Merge & Center

Number

Styles

Cells

Editing

	A	B	C	D	E	F	G	H	I
1	เลขกำกับ(บังคับ)	ชื่อผลิตภัณฑ์(ไม่จำเป็น)	ประเภทปัญหา(บังคับ)	รายละเอียดปัญหา(บังคับ)	คำอธิบายปัญหา(ไม่จำเป็น)	เลขที่อ้างอิงของลูกค้า(ไม่จำเป็น)		สร้าง CSV	
2									
3									
4				เปิดใช้งานมาโคร					
5			3						
6				กรอกเทมเพลต					
7									
8									
9									
10									
11									
12									
13									
14									
15									
16									
17									
18									
19									

💡 เคล็ดลับ: ต้องเลือกประเภทปัญหาและรายละเอียดปัญหาจากเมนูแบบเลื่อนลง

File Home Insert Page Layout Formulas Data Review View Help Translate

Paste Copy Format Painter Clipboard

Calibri 11 A A Font

B I U Font

Wrap Text Alignment

General Number

Conditional Formatting Format as Table Cell Styles Styles

Insert Delete Format Cells

AutoSum Fill Clear Editing

H1

	A	B	C	D	E	F	G	H	I
1	เลขกำกับ(บังคับ)	ชื่อผลิตภัณฑ์(ไม่จำเป็น) ประเภทปัญหา(บังคับ)	รายละเอียดปัญหา(บังคับ)	คำอธิบายปัญหา(ไม่จำเป็น)	เลขที่อ้างอิงของลูกค้า	4		สร้าง CSV	
2									
3									
4									
5									
6									
7									
8									
9									
10									
11									
12									
13									
14									
15									
16									
17									
18									
19									

คลิกที่สร้าง CSV

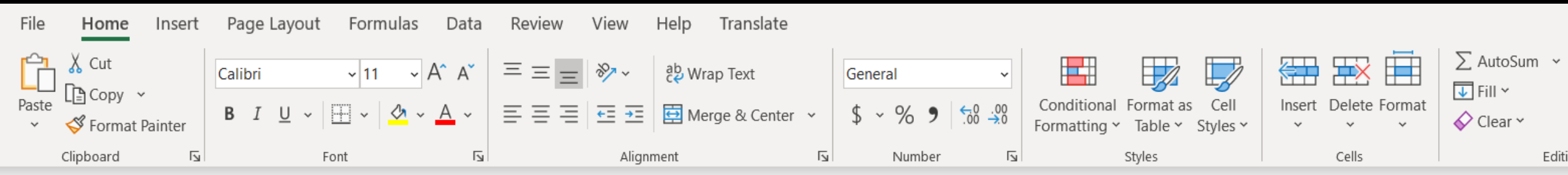

	A	B	E	F	G	H	I	J	K	L	M	N	O
1	เลขกำกับ(บังคับ)	ชื่อผลิตภัณฑ์(ไม่จำเป็น)	คำอธิบายปัญหา(ไม่จำเป็น)	เลขที่อ้างอิงของลูกค้า(ไม่จำเป็น)	สร้าง CSV								
2	17020521401395												
3	17020521401396												
4	17020521401397												
5	17020521401398												
6	17020521401399												
7	17020521401400												
8	17020521401401												
9	17020521401402												
10													
11													
12													
13													
14													
15													
16													
17													
18													
19													
20													
21													

ไฟล์ CSV ถูกสร้างและบันทึกในตำแหน่งเดียวกับเทมเพลตการโหลดจำนวนมาก

5

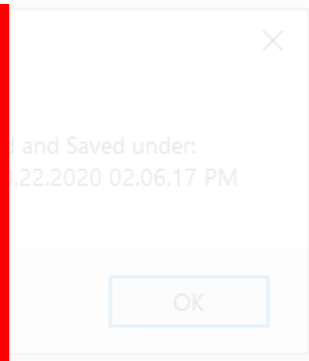
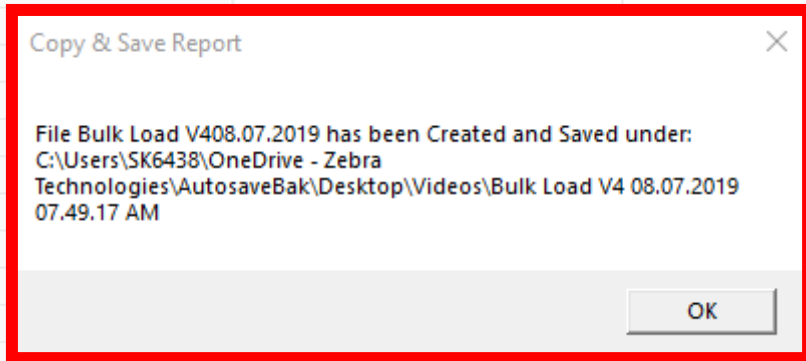

รายละเอียดการส่งสินค้า

เพิ่มผลิตภัณฑ์

โหลดแบบจำนวนมาก

ตรวจสอบรถเข็น

รายละเอียดการชำระเงิน

การยืนยันใบสั่งซื้อสินค้า

โหลดแบบจำนวนมาก

ไม่มีข้อมูลบันทึก

1. ดาวน์โหลด

6

2. อัปโหลดไฟล์ CSV

3. โหลดข้อมูลลงในใบสั่ง

เพิ่มบรรทัด

ลบบรรทัด

บันทึก

ธงโหลดสถานะ

เลขกำกับ

สินค้าไม่มีหมายเลขรูป

ชื่อผลิตภัณฑ์

ประเภทปัญหา

รายละเอียดปัญหา

คำอธิบายปัญหา

เลขที่อ้างอิงของลูกค้า

ข้อผิดพลาดหมายเหตุ

กลับไปฟอร์ทอลล์ คลิกที่ **2. อัปโหลดไฟล์ CSV**

รายละเอียดการส่งสินค้า

เพิ่มผลิตภัณฑ์

โหลดแบบจำนวนมาก

ตรวจสอบรถเข็น

รายละเอียดการชำระเงิน

การยืนยันใบสั่งซื้อสินค้า

โหลดแบบจำนวนมาก

ไม่มีข้อมูลบันทึก

1. ดาวน์โหลดแบบ

2. อัปโหลดไฟล์ CSV

3. โหลดข้อมูลลงในสินค้า

เพิ่มบันทึก

ลบบันทึก

บันทึก

ชื่อโหลดสถานะ

เลขกำกับ

สินค้าไม่มีหมายเลขรูป ชื่อผลิตภัณฑ์

ประเภทปีรถเข็น

รายละเอียดปีรถเข็น/ค่าอธิบายปีรถเข็น

เลขที่อ้างอิงของลูกค้า

ชื่อผิดพลาดหมายเหตุ

เลือกไฟล์ที่จะอัปโหลด

💡 เคล็ดลับ: ไฟล์ CSV จะถูกบันทึกด้วยการประหยัดเวลาในตำแหน่งเดียวกับเทมเพลตการโหลดจำนวนมาก

อัปโหลดไฟล์ CSV

Close

7

อัปโหลดไฟล์ CSV

Choose File No file chosen

อัปโหลด

ยกเลิก

รายละเอียดการส่งสินค้า

เพิ่มผลิตภัณฑ์

โหลดแบบจำนวนมาก

ตรวจสอบรถเข็น

รายละเอียดการชำระเงิน

การยืนยันใบสั่งซื้อสินค้า

โหลดแบบจำนวนมาก

ไม่มีข้อมูลบันทึก

1. ดาวน์โหลดแบบฟอร์ม

2. อัปโหลดไฟล์ CSV

3. โหลดข้อมูลลงในเครื่อง

เพิ่มบรรทัด

ลบบรรทัด

ปิดหน้าต่าง

ส่งโหลดสถานะ

เลขกำกับ

เงินไม่มีหมายเลขรูป

ชื่อผลิตภัณฑ์

ประเภทปัญหา

รายละเอียดปัญหา

คำอธิบายปัญหา

เลขที่อ้างอิงของลูกค้า

ข้อผิดพลาดหมายเหตุ

คลิกที่นำเข้าไป

อัปโหลดไฟล์ CSV

X
Close

อัปโหลดไฟล์ CSV

Choose File | No file chosen

8

อัปโหลด

ยกเลิก

โหลดแบบจำนวนมาก

1 - 8 จาก 8

1. ดาว์นโหลดเทมเพลต 2. อัปโหลดไฟล์ CSV 3. โหลดข้อมูลลงในใบสั่ง

9

เพิ่มบรรทัด
ลบบรรทัด

บันทึก

<input type="checkbox"/>	ธงโหลดสถานะ	เลขกำกับ	ฉันไม่มีหมายเลขอุป	ชื่อผลิตภัณฑ์	ประเภทปัญหา	รายละเอียดปัญหา	คำอธิบายปัญหา	เลขที่อ้างอิงของลูกค้า	ข้อผิดพลาดหมายเหตุ
<input checked="" type="checkbox"/>		17020521401495			แท่นชาร์จไฟ	แท่นชาร์จ-ไม่ชาร์จ...			
<input type="checkbox"/>		17020521401496			กล่อง	กล่อง-ข้อความการ...			
<input type="checkbox"/>		17020521401497			ตั้งค่าและรีเซ็ตค่า	ปัญหาทั่วไปเกี่ยวกับ...			
<input type="checkbox"/>		17020521401498			ไฟLED	ปัญหาไฟLEDทั่วไป			
<input type="checkbox"/>		17020521401499			อื่นๆ	Error received (s...			
<input type="checkbox"/>		17020521401500			พัดลม	ปัญหาทั่วไปเกี่ยวกับ...			
<input type="checkbox"/>		17020521401501			คทาเสกนเนอร์	ปัญหาทั่วไปเกี่ยวกับ...			
<input type="checkbox"/>		17020521401502			กล่อง	กล่อง-ข้อความการ...			

ตรวจสอบหน่วย คุณสามารถเพิ่มหรือลบเส้นได้ด้วยตนเอง

โหลดแบบจำนวนมาก

1 - 8 จาก 8

1. ดาว์โหลดเทมเพลต

2. อัปโหลด

10
3. โหลดข้อมูลลงในใบสั่ง

เพิ่มบรรทัด

ลบบรรทัด

บันทึก

<input type="checkbox"/>	ธงโหลดสถานะ	เลขกำกับ	ฉันไม่มีหมายเลขอุป	ชื่อผลิตภัณฑ์	ประเภทปัญหา	รายละเอียดปัญหา	คำอธิบายปัญหา	เลขที่อ้างอิงของลูกค้า	ข้อผิดพลาดหมายเหตุ
<input checked="" type="checkbox"/>		17020521401495			แท่นชาร์จไฟ	แท่นชาร์จ-ไม่ชาร์จ...			
<input type="checkbox"/>		17020521401496			กล่อง	กล่อง-ข้อความการ...			
<input type="checkbox"/>		17020521401497			ตั้งค่าและรีเซ็ตค่า	ปัญหาทั่วไปเกี่ยวกับ...			
<input type="checkbox"/>		17020521401498			ไฟLED	ปัญหาไฟLEDทั่วไป			
<input type="checkbox"/>		17020521401499			อื่นๆ	Error received (s...			
<input type="checkbox"/>		17020521401500			พัดลม	ปัญหาทั่วไปเกี่ยวกับ...			
<input type="checkbox"/>		17020521401501			คทาเสกนเนอร์	ปัญหาทั่วไปเกี่ยวกับ...			
<input type="checkbox"/>		17020521401502			กล่อง	กล่อง-ข้อความการ...			

คลิกที่ **3. โหลดข้อมูลเพื่อสั่งซื้อ**

รายละเอียดการส่งสินค้า

เพิ่มผลิตภัณฑ์

โหลดแบบจำนวนมาก

ตรวจสอบรถเข็น

รายละเอียดการชำระเงิน

การยืนยันใบสั่งซื้อสินค้า

1 - 8 จาก 8

เพิ่มบรรทัด

ลบบรรทัด

บันทึก

ข้อผิดพลาดหมายเหตุ

11

กำลังดำเนินการโหลดแบบยกกอง ทั้งนี้อาจใช้เวลามากหรือน้อยขึ้นอยู่กับจำนวนของผลิตภัณฑ์ที่คุณเป็อนไว้ เมื่อเสร็จสิ้นแล้วระบบจะแจ้งเตือนพร้อมกับแนบคำแนะนำในการดำเนินการไปยังอีเมลcddb64@zebra.com

ตกลง

คุณจะถูกนำกลับไปที่แท็บคำสั่งซ่อมและได้รับแจ้งทางอีเมลเกี่ยวกับการโหลดจำนวนมากที่เสร็จสมบูรณ์

ออเดอร์ที่ยังรอการยืนยัน

1 - 10 จาก 10+

หมายเหตุ:รายการต่างๆที่ทำการยืนยันไว้แต่ไม่ได้ทำการยืนยันจะถูกลบไปอย่างอัตโนมัติเมื่อครบ30วันโดยนับจากวันที่สร้าง

การซ่อมแซมใบสั่งใหม่

12

รีเฟรช

คอมส์นที่ปรากฏ

ประเภทฟิลเตอร์



ฟิลเตอร์ค่า

ค้นหา

หมายเลขรถเข็น	สถานะออเดอร์	วันที่จัดฟา	จัดฟาโดย	ผู้ติดต่อ	Repair orderที่มีค่าใ	ของบรรทัดที่#	โหลดแบบจำนวนมา	สถานะงานโหลดแบบ	เลขที่บริษัท	ชื่อบัญชี	ที่อยู่บรรทัดที่ 1	ที่อยู่
1-1VQX20MC	Pending	22-ต.ค.-2020	PRDTEST.TPI@...	Prakash Nathan	Y	1	Y	อยู่ระหว่างดำเนิน...	750509	Scansource Euro...	15 ROAD FIVE	
1-1VR1IECX	Pending	22-ต.ค.-2020	PRDTEST.TPI@...	Prakash Nathan	N	8	Y	เสร็จเรียบร้อยแล้ว	750509	Scansource Euro...	15 ROAD FIVE	
1-1VQSJJYE	Pending	22-ต.ค.-2020	PRDTEST.TPI@...	Prakash Nathan	Y	1	N		750509	Scansource Euro...	15 ROAD FIVE	
1-1VQX4DBB	Pending	22-ต.ค.-2020	PRDTEST.TPI@...	Prakash Nathan	Y	1	N		750509	Scansource Euro...	15 ROAD FIVE	
1-1VQX4DAY	Pending	22-ต.ค.-2020	PRDTEST.TPI@...	Prakash Nathan	N	0	N		750509	Scansource Euro...	15 ROAD FIVE	
1-1VQYPVWR	Pending	19-ต.ค.-2020	PRDTEST.TPI@...	Prakash Nathan	Y	1	N		750509	Scansource Euro...	15 ROAD FIVE	
1-1VQYWAM4	Pending	19-ต.ค.-2020	PRDTEST.TPI@...	Prakash Nathan	Y	1	N		750509	Scansource Euro...	15 ROAD FIVE	
1-1VQYR8YN	Pending	19-ต.ค.-2020	PRDTEST.TPI@...	Prakash Nathan	Y	3	N		750509	Scansource Euro...	15 ROAD FIVE	
1-1VQYSSVD	Pending	19-ต.ค.-2020	PRDTEST.TPI@...	Prakash Nathan	Y	3	N		750509	Scansource Euro...	15 ROAD FIVE	
1-1VQXH50J	Pending	19-ต.ค.-2020	PRDTEST.TPI@...	Prakash Nathan	Y	2	N		750509	Scansource Euro...	15 ROAD FIVE	

สังเกตสถานะการโหลดจำนวนมากและฟิลต์ # ของบรรทัด

หากต้องการดูสถานะจริงคุณต้องคลิกที่ปุ่มรีเฟรช

ออเดอร์ที่ยังรอการยืนยัน

1 - 10 จาก 10+

หมายเหตุ:รายการต่างๆที่ทำการบันทึกไว้แต่ไม่ได้ทำการยืนยันจะถูกลบไปอย่างอัตโนมัติเมื่อครบ30วันโดยนับจากวันที่สร้าง

การซ่อมแซมใบสั่งใหม่

ยกเลิก

รีเฟรช

คอมส์ที่ปรากฏ

ประเภทฟิลเตอร์



ฟิลเตอร์ค่า

ค้นหา

หมายเลขรถเข็น	สถานะออเดอร์	วันที่จัดท่า	จัดท่าโดย	ผู้ติดต่อ	Repair orderที่มีค่าใ	ของบรรทัดที่#	โหล	สถานะงานโหลดแบบ	เลขที่บริษัท	ชื่อบัญชี	ที่อยู่บรรทัดที่ 1	ที่อ
1-1VQX20MC	Pending	22-ต.ค.-2020	PRDTEST.TPI@...	Prakash Nathan	Y	8	13	เสร็จเรียบร้อย	750509	Scansource Euro...	15 ROAD FIVE	
1-1VR1IECX	Pending	22-ต.ค.-2020	PRDTEST.TPI@...	Prakash Nathan	N	8	Y	เสร็จเรียบร้อย	750509	Scansource Euro...	15 ROAD FIVE	
1-1VQSJJYE	Pending	22-ต.ค.-2020	PRDTEST.TPI@...	Prakash Nathan	Y	1	N		750509	Scansource Euro...	15 ROAD FIVE	
1-1VQX4DBB	Pending	22-ต.ค.-2020	PRDTEST.TPI@...	Prakash Nathan	N	0	N		750509	Scansource Euro...	15 ROAD FIVE	
1-1VQX4DAY	Pending	22-ต.ค.-2020	PRDTEST.TPI@...	Prakash Nathan	N	0	N		750509	Scansource Euro...	15 ROAD FIVE	
1-1VQYPVWR	Pending	19-ต.ค.-2020	PRDTEST.TPI@...	Prakash Nathan	Y	0	N		750509	Scansource Euro...	15 ROAD FIVE	
1-1VQYWAM4	Pending	19-ต.ค.-2020	PRDTEST.TPI@...	Prakash Nathan	Y	0	N		750509	Scansource Euro...	15 ROAD FIVE	
1-1VQYR8YN	Pending	19-ต.ค.-2020	PRDTEST.TPI@...	Prakash Nathan	N	1	N		750509	Scansource Euro...	15 ROAD FIVE	
1-1VQYSSVD	Pending	19-ต.ค.-2020	PRDTEST.TPI@...	Prakash Nathan	N	0	N		750509	Scansource Euro...	15 ROAD FIVE	
1-1VQXH50J	Pending	19-ต.ค.-2020	PRDTEST.TPI@...	Prakash Nathan	N	0	N		750509	Scansource Euro...	15 ROAD FIVE	

คลิกที่สถานะการโหลดจำนวนมากเพื่อไปยังหน้าจอที่ถูกต้อง



เคล็ดลับ: หากสถานะเสร็จสมบูรณ์คุณจะถูกนำไปที่หน้าจอตะกร้าตรวจทาน เพื่อดำเนินการสั่งซื้อ

หากสถานะเสร็จสมบูรณ์พร้อมข้อผิดพลาดคุณจะถูกนำไปที่หน้าจอโหลดจำนวนมากเพื่อแก้ไขข้อผิดพลาด

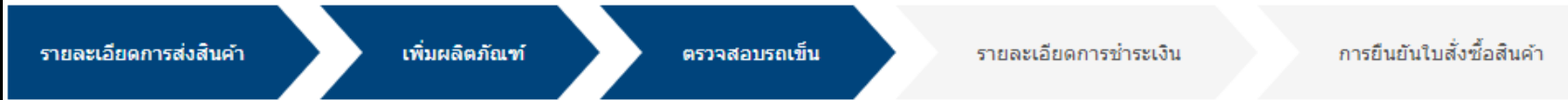

บริษัท เลขที่บริษัท 750509 ชื่อบัญชี Scansource Europe SPRL	ผู้ติดต่อที่รับสินค้า ผู้ติดต่อ Prakash Nathan ที่อยู่อีเมลผู้ติดต่อ cdbk64@zebra.com หมายเลขโทรศัพท์ที่ทำงาน 1231231233	ที่อยู่จัดส่งสินค้า เลขที่ร้านค้า 15 ROAD FIVE, WINSFORD, United Kingdom, CW7 3SG
---	--	---

แก้ไขหรือโต้แย้งหน่วยหากจำเป็น

14

แก้ไข ประเภทฟิลเตอร์

<input type="checkbox"/>	เลขที่รายการ	เลขที่อ้างอิงของลูกค้า	เลขกำกับ	ผลิตภัณฑ์	ประเภทของงาน	ประเภทการแลกเปลี่ยน	ราคาสุทธิ	สถานะรายการสินค้า	สถานะรองของบรรทัด	ประเภทค่าขอ
<input checked="" type="checkbox"/>	1		17020521401495	MC67NA-PDABAB00500	ต้องชำระเงิน		€455.87	Pending		Standard Repair
<input type="checkbox"/>	2		17020521401496	MC67NA-PDABAF00500	สัญญา	Advance Exchange	€0.00	Pending		Standard Exchange
<input type="checkbox"/>	3		17020521401497	MC67NA-PDABAF00500	สัญญา	Advance Exchange	€0.00	Pending		Standard Exchange
<input type="checkbox"/>	4		17020521401498	MC67NA-PDABAF00500	ต้องชำระเงิน		€455.87	Pending		Standard Repair
<input type="checkbox"/>	5		17020521401499	MC67NA-PDABAF00500	สัญญา	Advance Exchange	€0.00	Pending		Standard Exchange

ฉันได้อ่านและเห็นด้วยกับเงื่อนไขและข้อตกลงเกี่ยวกับการขายของZebra
[คลิกที่นี่](#) อ่านเอกสารคำอธิบายการบริการสำหรับประเภทคำสั่งซื้อและประเทศของคุณ

รายละเอียดการส่งสินค้า

เพิ่มผลิตภัณฑ์

ตรวจสอบรถเข็น

รายละเอียดการชำระเงิน

การยืนยันใบสั่งซื้อสินค้า

บริษัท
เลขที่บริษัท
750509
ชื่อบัญชี
Scansource Europe SPRL

ผู้ติดต่อที่รับสินค้า
ผู้ติดต่อ
Prakash Nathan
ที่อยู่อีเมลผู้ติดต่อ
cdbk64@zebra.com
หมายเลขโทรศัพท์ที่ทำงาน
1231231233

ที่อยู่จัดส่งสินค้า
เลขที่ร้านค้า
NEWBURY DATA RECORDING,
15 ROAD FIVE,
WINSFORD,
United Kingdom, CW7 3SG

15

ดำเนินการส่งรถเข็น

แก้ไข ลบ โดเมนประเภทของงานซ่อม [ยกเลิกการติดตั้ง](#) [ข้อมูลปรแกรมและการปรับแต่งค่า\(CONFIGURATIONS\)](#) เอกสาร ประเภทฟิลเตอร์ ค้นหา

<input type="checkbox"/>	เลขที่รายการ	เลขที่อ้างอิงของลูกค้า	เลขกำกับ	ผลิตภัณฑ์	ประเภทของงาน	ประเภทการแลกเปลี่ยน	ราคาสุทธิ	สถานะรายการสินค้า	สถานะของบรรทัด	ประเภทค่าขอ
<input checked="" type="checkbox"/>	1		17020521401495	MC67NA-PDABAB00500	ต้องชำระเงิน		€455.87	Pending		Standard Repair
<input type="checkbox"/>	2		17020521401496	MC67NA-PDABAF00500	สัญญา	Advance Exchange	€0.00	Pending		Standard Excha
<input type="checkbox"/>	3		17020521401497	MC67NA-PDABAF00500	สัญญา	Advance Exchange	€0.00	Pending		Standard Excha
<input type="checkbox"/>	4		17020521401498	MC67NA-PDABAF00500	ต้องชำระเงิน		€455.87	Pending		Standard Repair
<input type="checkbox"/>	5		17020521401499	MC67NA-PDABAF00500	สัญญา	Advance Exchange	€0.00	Pending		Standard Excha

ฉันได้อ่านและเห็นด้วยกับเงื่อนไขและข้อตกลงเกี่ยวกับการขายของZebra
[คลิกที่นี่](#) อ่านเอกสารคำอธิบายการบริการสำหรับประเภทค่าสั่งซื้อและประเทศของคุณ

ก่อนหน้า [บันทึกและรอ](#) [การชำระเงิน](#)